

# АДВАНС

# ТЕРАПИЯ

НОВОЕ НАПРАВЛЕНИЕ  
В ИНЪЕКЦИОННОЙ КОСМЕТОЛОГИИ

Протоколы процедур:



[www.balancedesthetic.ru](http://www.balancedesthetic.ru)

[f](#) [▶](#) [@](#) balancedesthetic

☎ 8-800-222-89-33



# МНОГОПРОФИЛЬНЫЕ ФИЛЛЕРЫ НА ОСНОВЕ ГИАЛУРОНОВОЙ КИСЛОТЫ

**Препараты ADVANCE** - многопрофильные филлеры на основе **гиалуроновой кислоты**, полученные путем двухэтапной стабилизации с помощью дивинилсульфона (DVS) по **технологии микронизации**.

**Запатентованная технология** производства позволила получить уникальные препараты с оптимальными гидратационными свойствами, пластичностью и способностью к интеграции в ткани при высокой концентрации гиалуроновой кислоты

## ОСНОВНЫЕ ХАРАКТЕРИСТИКИ

Препарат	ADVANCE MEDIUM	ADVANCE STRONG
Концентрация гиалуроновой кислоты	25 МГ/МЛ	30 МГ/МЛ
Глубина введения	субдермальный слой, гиподерма	гиподерма, супрапериостально
Длительность эффекта	6-8 месяцев	8-10 месяцев
Протоколы	HYDRO DROP FILL VECTOR BIOGETTING BUST UPPER FACE FILL PRO	DROP FILL VOLUME VECTOR CONTOUR FILL PRO

# ТЕХНОЛОГИЯ ПРОИЗВОДСТВА

## ХИМИЧЕСКИЙ ЭТАП: ГИДРАТАЦИЯ

Связанные и свободные участки молекулы ГК выполняют разные функции: филлинг, гидратация

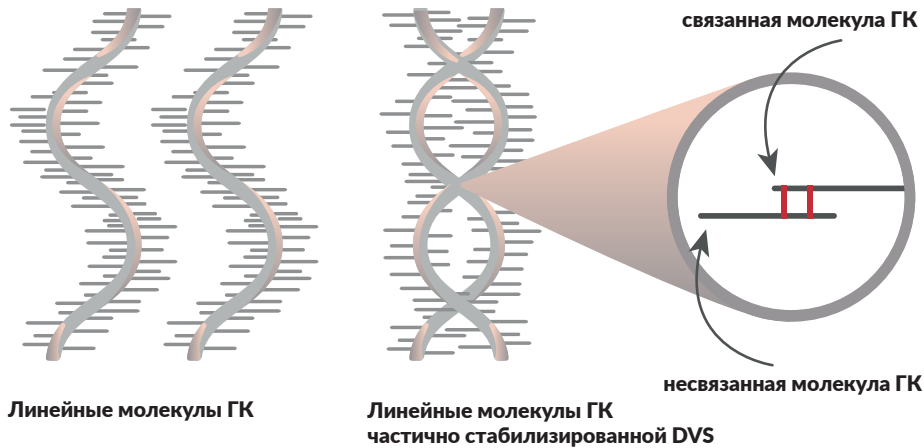

## ФИЗИЧЕСКИЙ ЭТАП: ПЛАСТИЧНОСТЬ

Микронизация: уменьшение размера молекул частично стабилизированной гиалуроновой кислоты (DVS)

Измельченные молекулы ГК обеспечивают идеальную пластичность препарата и высокую способность к интеграции в ткани

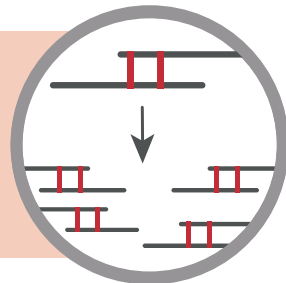

# ADVANCE ТЕРАПИЯ

МНОГОУРОВНЕВОЕ ВОЗДЕЙСТВИЕ НА КОЖУ



## РЕВИТАЛИЗАЦИЯ

- Видимый эффект увлажнения кожи после одной процедуры. Привнесение свободных участков гиалуроновой кислоты, связанных с молекулами воды
- Пролонгированная гидратация дермы
- Повышение тургора кожи

## РЕСТРУКТУРИЗАЦИЯ

- Уплотнение кожи: увеличение гидродинамического объема дермы
- Создание оптимальных условий для функционирования клеток дермы
- Изменение конфигурации (растяжение) фибробластов
- Активация процессов неоколлагеногенеза

## ФИЛЛИНГ

- Естественная волюмизация зон с дефицитом подкожно-жировой клетчатки
- Равномерное заполнение морщин и складок
- Высокая способность интеграции в ткани за счет пластичности

# ADVANCE-ТЕРАПИЯ

## ЗОНЫ ПРИМЕНЕНИЯ

- Коррекция лба
- Заполнение височной области
- Коррекция мочки уха
- Создание векторов лифтинга (армирующие техники иглой и канюлей)
- Заполнение носогубных и губоподбородочных складок
- Коррекция губ
- Коррекция морщин шеи



# ADVANCE-ТЕРАПИЯ

## ЗОНЫ ПРИМЕНЕНИЯ

- Эффективная anti-age процедура без периода реабилитации (инъекции по точкам красоты)
- Коррекция скуловой области
- Создание векторов лифтинга (армирующие техники иглой и канюлей)
- Заполнение носогубных и губоподбородочных складок
- Коррекция подбородка

**ADVANCE**

STRONG

1ml

**PROMOITALIA**  
MEDICAL AESTHETICS



# ЭФФЕКТИВНЫХ ПРОТОКОЛОВ

## ADVANCE DROP FILL

Заполнение носогубных и губоподбородочных складок

Техника: микрокапельная (stretch-техника)  
Объем для 1 зоны: 1 мл  
Игла: 27G x 6-8 мм

## ADVANCE BUST

Коррекция радиальных морщин шеи, улучшение качества кожи кистей рук

Техника: линейно-ретроградная  
Глубина введения: субдермально  
Объем для 1 зоны: 1 мл  
Канюля: 22G x 70 мм

## ADVANCE UPPER FACE

Коррекция глубоких складок в области лба, заполнение височной области

Техника: линейно-ретроградная  
Глубина введения: субдермально  
Объем для 1 зоны: 1 мл  
Канюля: 22G x 70 мм

## ADVANCE VECTOR

Лифтинг и комплексная коррекция средней и нижней трети лица с помощью канюли

Техника: линейно-ретроградная  
Глубина введения: субдермально  
Объем для 1 зоны: 1 мл  
Канюля: 22G x 70 мм

## ADVANCE BIOGETTING

Коррекция мимических морщин в области лба, межбровья, кисетных морщин и зоны вокруг глаз

Техника: линейно-ретроградная с сепарацией кожи  
Глубина введения: субдермально  
Объем для 1 зоны: 1 мл  
Объем на 1 вкол: 0,01-0,02 мл  
Игла: 30G x 13 мм

## ADVANCE VOLUME

Эффективная anti-age процедура без периода реабилитации. Мгновенный эффект лифтинга

Техника: болюсная  
Глубина введения: надкостнично  
Объем для 1 зоны: 1 мл  
Игла: 27G x 13 мм

## ADVANCE FILL PRO

Филлинг носогубных и губоподбородочных складок, восполнение и моделирование скуловой зоны, заполнение среднещечной борозды

Техника: линейно-ретроградная  
Глубина введения: субдермально  
Объем для 1 зоны: 1 мл  
Канюля: 25G x 50 мм, 22G x 70 мм

## ADVANCE CONTOUR

Формирование мандибулярного угла и аугментация нижней челюсти

Моделирование подбородочной области  
Техника: болюсная  
Глубина введения: надкостнично  
Объем на 1 вкол: 0,2-0,5 мл  
Игла: 27G x 13 мм  
Моделирование углов нижней челюсти  
Техника: линейно-ретроградная  
Глубина введения: субдермально  
Канюля: 22G x 70 мм

## ADVANCE HYDRO

Длительное увлажнение кожи и восполнение гидрорезерва. Уплотнение кожи, восстановление коллагеновой структуры дермы

Техника: линейно-ретроградная  
Глубина введения: субдермально  
Объем на 1 вкол: 0,01 - 0,02 мл  
Игла: 27G x 13 мм

Техника: микрокапельная  
Глубина введения: субдермально  
Игла: 27G x 6-8 мм

# КЛИНИЧЕСКИЕ

# РЕЗУЛЬТАТЫ



# ПРЕИМУЩЕСТВА ФИЛЛЕРОВ ADVANCE

**1** Многопрофильность: филлинг, увлажнение и реструктуризация кожи - одновременно

**2** Выраженный клинический результат с первой процедуры

**3** Минимальный реабилитационный период

**4** Удобство в работе для специалиста: легкость при введении и отсутствие риска гиперкоррекции



Регистрационное удостоверение №РЗН 2019/8083 от 12.02.2019  
Федеральной службы по надзору в сфере здравоохранения РФ  
как изделие медицинского назначения и официально разрешен  
к применению на территории РФ



# РЕВИТАЛИЗАЦИИ КОЖИ ЛИЦА

## ПРОТОКОЛ: ADVANCE HYDRO

### Цель

- Длительное увлажнение и ревитализация
- Восполнение умеренного дефицита объема

### МАТЕРИАЛЫ И МЕТОДЫ

- Препарат ADVANCE MEDIUM на основе гиалуроновой кислоты (ГК), стабилизированной DVS по технологии физической микронизации
- Концентрация гиалуроновой кислоты: 25 мг/мл
- Объем: 1 мл
- Игла: 27G x 13 мм, 27G x 4 мм

**Высокая пластичность** и способность препаратов ADVANCE к интеграции в ткани в сочетании с большой концентрацией ГК обеспечивают стойкий эффект филлинга с реструктуризацией кожи без рисков гиперкоррекции.

**Высокая гидратационная** способность позволяет использовать препарат для коррекции морщин при сухой и обезвоженной коже

### Клинические эффекты

За счет увлажнения и реструктуризации – улучшается внешний вид кожи, разглаживаются морщины. Улучшается и выравнивается микрорельеф кожи.

В течение месяца происходит полное разглаживание дермальных морщин с одномоментным естественным восстановлением объема мягких тканей

ADVANCE



ЭФФЕКТИВНЫХ  
ПРОТОКОЛОВ

### ADVANCE-ТЕРАПИЯ

## HYDRO

DROP FILL  
BIOGETTING  
BUST  
UPPER FACE  
FILL PRO  
VECTOR  
VOLUME  
COUNTOUR

используемый препарат:

ADVANCE  
MEDIUM

Promoitalia, Италия



Регистрационное удостоверение  
№РЗН 2019/8083 от 12.02.2019



# РЕВИТАЛИЗАЦИИ КОЖИ ЛИЦА

## ПРОТОКОЛ: ADVANCE HYDRO

### ПЕРВЫЙ ЭТАП

Подготовка пациента

- Провести демакияж и антисептическую обработку зоны коррекции
- Сфотографировать пациента
- Выполнить анестезию

### ВТОРОЙ ЭТАП

- Определение зоны коррекции
- Оценить состояние тонуса мягких тканей лица
- Определить зоны коррекции, выполнить разметку

### ТРЕТИЙ ЭТАП

Коррекция

Техника: микроболюсная

Объем на 1 вкол: 0,01-0,02 мл

Игла: 27G x 13 мм или 27G x 4 мм

Глубина введения: субдермальный слой (4 мм)

Угол наклона иглы: перпендикулярно (для иглы 27G x 4мм)

### ЧЕТВЕРТЫЙ ЭТАП

Завершающий

- Выполнить легкий массаж в зоне коррекции
- Сфотографировать пациента
- Дать рекомендации пациенту

### РЕКОМЕНДАЦИИ ПОСЛЕ ПРОЦЕДУР

- Сразу после процедуры:
  - Покой 15 минут
  - Нанесение постпроцедурного крема
  - Не наносить любые косметические средства в зоне коррекции в течение первых суток
- Воздержаться от приема противовоспалительных средств в течение 2 недель после процедуры
- Использовать кремы с SPF 30 и более в течение 1 недели
- Исключить тепловые процедуры и массажи в течение 2 недель
- Осмотр через месяц и проведение второго этапа коррекции при необходимости

Пациент А., 45 лет

Жалобы на сухость кожи лица, морщины

Противопоказаний к проведению процедуры нет



Определение зоны коррекции



Техника: микроболюсная

Глубина: субдермальный слой

Объем: 0,01 – 0,02 мл на вкол



Введение препарата с другой стороны

# ADVANCE-ТЕРАПИЯ

Протокол коррекции глубоких складок в области лба

## Advance Upper Face



### Препарат ADVANCE MEDIUM (PROMOITALIA, Италия)

Регистрационное удостоверение №ПЗН 2019/8083 от 12.02.2019

#### ЦЕЛЬ:

- уменьшение дермальных морщин межбровья, лба

#### МАТЕРИАЛЫ И МЕТОДЫ:

- Препарат ADVANCE MEDIUM (PROMOITALIA, Италия) на основе гиалуроновой кислоты (ГК), стабилизированной DVS по технологии физической микронизации
- Концентрация гиалуроновой кислоты: 25 мг/мл.
- Объем: 1 мл
- Иглы: 30G 0,3×13 мм

**Высокая пластичность и способность препаратов ADVANCE к интеграции в ткани в сочетании с большой концентрацией ГК обеспечивает стойкий эффект филлинга с реструктуризацией кожи без рисков гиперкоррекции. Высокая гидратационная способность позволяет использовать препарат для коррекции дермальных морщин при сухой и обезвоженной коже.**

#### КЛИНИЧЕСКИЕ ЭФФЕКТЫ:

За счет заполнения морщин лба и межбровья выравнивается рельеф лба. За счет ревитализирующего действия в течение месяца происходит полное разглаживание дермальных морщин.

#### РЕКОМЕНДАЦИИ ПОСЛЕ ПРОЦЕДУРЫ:

##### Сразу после процедуры:

- Покой 15 минут
- Нанесение постпроцедурного крема

##### В течение 7-14 дней

- Не наносить косметические средства в зоне имплантации в течение первых суток
- Воздержаться от приема противовоспалительных средств в течение 2 недель после процедуры
- Использовать кремы с SPF 30 и более в течение 1 недели
- Исключить тепловые процедуры и массажи в течение 2 недель

**Осмотр через месяц и проведение второго этапа коррекции при необходимости**

# ADVANCE-ТЕРАПИЯ

Протокол коррекции глубоких складок в области лба

- Пациент Н., 38 лет
- Жалобы на дермальные морщины в области лба и межбровья (в том числе, оставшиеся после предварительной ботулинотерапии)
- Противопоказаний к проведению процедуры нет

## ЭТАПЫ КОРРЕКЦИИ:

### Первый этап. Подготовка пациента

- Провести демакияж и антисептическую обработку зоны коррекции
- Сфотографировать пациента
- Выполнить анестезию

### Второй этап. Определение зоны коррекции

- Оценить состояние тонуса мягких тканей лица
- Определить зоны коррекции

### Третий этап. Коррекция

- Техника введения: линейно-ретроградная
- Глубина введения: 2-4 мм в проекции лба и межбровной области
- Введение препарата строго без контурирования
- Угол наклона относительно кожи 5-7 градусов

### Четвертый этап. Завершающий

- Выполнить легкий массаж в зоне коррекции
- Дать рекомендации пациенту



1. Определение зоны коррекции



2. Введение препарата в межбровную область (техника введения: линейно-ретроградная, глубина введения: субдермальный слой). При наличии дермальных морщин выполняется сепарирование тканей травматичными линейными техниками.



3. Выполнение инъекций препарата в области лба (техника введения: линейно-ретроградная, глубина введения: субдермальный слой). При наличии дермальных морщин выполняется сепарирование тканей травматичными линейными техниками.



4. Легкий массаж после введения препарата

# КОРРЕКЦИЯ ВИСОЧНОЙ ОБЛАСТИ

ПРОТОКОЛ: ADVANCE UPPER FACE

## Цель

- Восполнение дефицита объема подкожно-жировой клетчатки в височной области
- Умеренный лифтинг хвостика брови
- Умеренный лифтинг скуловой области

## МАТЕРИАЛЫ И МЕТОДЫ

- Препарат ADVANCE MEDIUM на основе гиалуроновой кислоты (ГК), стабилизированной DVS по технологии физической микронизации
- Концентрация гиалуроновой кислоты: 25 мг/мл
- Объем: 1 мл
- Канюля: 25G x 50 мм
- Игла: 27G x 13 мм

**Высокая пластичность и способность препаратов ADVANCE к интеграции** в ткани в сочетании с большой концентрацией ГК обеспечивают стойкий эффект филлинга с реструктуризацией кожи без рисков гиперкоррекции

## Клинические эффекты

За счет восполнения объема мягких тканей височной области исчезает болезненный вид, поднимается хвостик брови, открывается взгляд.

За счет ревитализирующего действия в течение месяца происходит уплотнение кожи височной области и уменьшение глубины «гусиных лапок»

ADVANCE



ЭФФЕКТИВНЫХ  
ПРОТОКОЛОВ

ADVANCE-ТЕРАПИЯ

**HYDRO**

DROP FILL  
BIOGETTING  
BUST

UPPER FACE

FILL PRO  
VECTOR  
VOLUME  
COUNTOUR

используемый препарат:

**ADVANCE  
MEDIUM**

Promoitalia, Италия



Регистрационное удостоверение  
№РЗН 2019/8083 от 12.02.2019

Balance  
MEDesthetic



протоколы  
процедур

# КОРРЕКЦИЯ ВИСОЧНОЙ ОБЛАСТИ

## ПРОТОКОЛ: ADVANCE UPPER FACE

### ПЕРВЫЙ ЭТАП

Подготовка пациента

- Провести демакияж и антисептическую обработку зоны коррекции
- Сфотографировать пациента
- Выполнить анестезию (по необходимости)

### ВТОРОЙ ЭТАП

- Определение зоны коррекции
- Оценить состояние тонуса мягких тканей лица
- Определить зоны западания, выполнить разметку

### ТРЕТИЙ ЭТАП

Коррекция

#### Коррекция при помощи канюли:

- Техника: линейно-ретроградная
- Точка доступа на 1 см латеральнее хвостика брови
- Объем на 1 сторону: 0,5 мл
- Канюля: 22G/25G x 50 мм
- Глубина введения: под поверхностную фасцию
- Введение препарата строго без контурирования

#### Коррекция при помощи иглы:

- Препарат: Advance Medium
- Техника болюсная
- Объем: 0,2 мл. на 1 вкол
- Игла: 27G x 13 мм
- Глубина введения: надкостница
- Точка вкола над проекцией лобно-височного шва на 1-1,5 см латеральнее брови

### ЧЕТВЕРТЫЙ ЭТАП

Завершающий

- Выполнить легкий массаж в зоне коррекции
- Сфотографировать пациента
- Дать рекомендации пациенту

### РЕКОМЕНДАЦИИ ПОСЛЕ ПРОЦЕДУР

- Сразу после процедуры:
  - Покой 15 минут
  - Нанесение постпроцедурного крема
  - Не наносить любые косметические средства в зоне коррекции в течение первых суток
- Воздержаться от приема противовоспалительных средств в течение 2 недель после процедуры
- Использовать кремы с SPF 30 и более в течение 1 недели
- Исключить тепловые процедуры и массажи в течение 2 недель
- Осмотр через месяц и проведение второго этапа коррекции при необходимости

Пациент И., 53 года

Жалобы на впалые виски, дермальные складки височной области

Противопоказаний к проведению процедуры нет



Определение зоны коррекции



Формирование входного отверстия



Выполнение инъекций препарата в височной области. Техника: линейно-ретроградная



Выполнение инъекций препарата в височной области. Техника: болюсная

# ВОЛЮМИЗАЦИЯ ПОДБОРОДОЧНОЙ ОБЛАСТИ ПРОТОКОЛ: ADVANCE CONTOUR

## ЦЕЛЬ

Восполнение объема тканей подбородка и коррекция дермальных морщин подбородочной области

## МАТЕРИАЛЫ И МЕТОДЫ

- Препарат ADVANCE STRONG на основе гиалуроновой кислоты (ГК), стабилизированной DVS по технологии физической микронизации
- Концентрация гиалуроновой кислоты: 30 мг/мл
- Объем: 1 мл
- Игла: 27G x13 мм

**Высокая пластичность** и способность препаратов ADVANCE к интеграции в ткани в сочетании с большой концентрацией ГК обеспечивают стойкий эффект филлинга с реструктуризацией кожи без рисков гиперкоррекции

**Высокая гидратационная** способность позволяет использовать препарат для коррекции дермальных морщин при сухой и обезвоженной коже

## КЛИНИЧЕСКИЕ ЭФФЕКТЫ

Восполнение дефицита объема подбородочной области придает молодые очертания и гармонизирует лицо в целом. За счет ревитализирующего действия в течение месяца происходит устранение подбородочной морщины и выравнивается рельеф подбородочной области

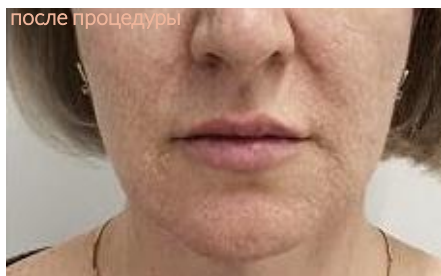

ADVANCE



ЭФФЕКТИВНЫХ  
ПРОТОКОЛОВ

## ADVANCE-ТЕРАПИЯ

HYDRO  
DROP FILL  
BIOGETTING  
BUST  
UPPER FACE  
FILL PRO  
VECTOR  
VOLUME  
**COUNTOUR**

используемый препарат:

**ADVANCE  
STRONG**

Promoitalia, Италия



Регистрационное удостоверение  
№РЗН 2019/8083 от 12.02.2019

Balance  
MEDEsthetic



протоколы  
процедур

# ВОЛЮМИЗАЦИЯ ПОДБОРОДОЧНОЙ ОБЛАСТИ

## ПРОТОКОЛ: ADVANCE CONTOUR

### ПЕРВЫЙ ЭТАП

#### Подготовка пациента

- Провести демакияж и антисептическую обработку зоны коррекции
- Сфотографировать пациента
- Выполнить анестезию

### ВТОРОЙ ЭТАП

#### Определение зоны коррекции

### ТРЕТИЙ ЭТАП

#### Коррекция

#### Волюмизация подбородочной области

- Техника: болюсная
- Объем: 1 мл  
2 вкола по 0,5 мл на инъекцию
- Игла: 27G x 13 мм
- Глубина введения: надкостница
- Угол наклона иглы относительно кожи: 90°

#### Коррекция дермальных морщин

- Техника: линейно-ретроградная (при необходимости проводится предварительная сепарация дна морщины)
- Объем на 1 зону: 0,2-0,5 мл
- Игла: 27G x 13 мм
- Глубина введения: субдермальный слой

### ЧЕТВЕРТЫЙ ЭТАП

#### Завершающий

- Выполнить легкий массаж в зоне коррекции
- Сфотографировать пациента
- Дать рекомендации пациенту

#### РЕКОМЕНДАЦИИ ПОСЛЕ ПРОЦЕДУРЫ

- Сразу после процедуры:
  - Покой 15 минут
  - Нанесение постпроцедурного крема
  - Не наносить любые косметические средства в зоне коррекции в течение первых суток
- Воздержаться от приема противовоспалительных средств в течение 2 недель после процедуры
- Использовать кремы с SPF 30 и более в течение 1 недели
- Исключить тепловые процедуры и массажи в течение 2 недель
- Осмотр через месяц и проведение второго этапа коррекции при необходимости

Пациент К., 41 год

Жалобы на дефицит объема подбородочной области, дермальные складки

Противопоказаний к проведению процедуры нет



Определение зоны коррекции

Техника: болюсная

Глубина: надкостничное введение

Объем: 0,2 – 0,3 мл



Коррекция дермальных морщин



Коррекция дермальных морщин подбородка с другой стороны



# ADVANCE-ТЕРАПИЯ

Протокол коррекции носогубных складок

## Advance Drop Fill



### Препарат ADVANCE MEDIUM (PROMOITALIA, Италия)

Официально разрешен к применению на территории РФ как изделие медицинского назначения.  
Регистрационное удостоверение №РЗН 2019/8083 от 12.02.2019

#### Материалы и методы:

- Препарат ADVANCE MEDIUM (PROMOITALIA, Италия) на основе ГК, стабилизированной DVS по технологии физической микронизации
- Концентрация гиалуроновой кислоты: 25мг/мл
- Объем: 1 мл
- Иглы: 6 мм x 27G

Высокая пластичность и способность препаратов ADVANCE к интеграции в ткани в сочетании с большой концентрацией ГК обеспечивают стойкий эффект филлинга с реструктуризацией кожи без рисков гиперкоррекции. Высокая гидратационная способность позволяет использовать препарат для коррекции дермальных морщин на фоне сухой и обезвоженной кожи.

#### Преимущества техники ADVANCE Drop Fill

1. Разглаживание носогубной складки любого типа
2. Выраженное стабилизирующее/поддерживающее действие для мягких тканей средней трети лица, уменьшение проявлений гравитационногоптоза благодаря высоким показателям упругости филлера
3. Одновременное введение препарата субдермально и интрадермально при растягивании кожи в зоне инъекций («уплощение кожи»)
4. Улучшение качества кожи и разглаживание дермальных морщин благодаря высокому гидратационному потенциалу ADVANCE MEDIUM
5. Отсутствие риска гиперкоррекции



Клинический результат до и после проведения процедуры

# ADVANCE-ТЕРАПИЯ

## Протокол коррекции носогубных складок Advance Drop Fill

- Пациент Н., 38 лет
- Жалобы на выраженные носогубные складки
- Противопоказаний к проведению процедуры нет



Клинический пример

### ЭТАПЫ КОРРЕКЦИИ:

#### Первый этап. Подготовка пациента

- Провести демакияж и антисептическую обработку зоны коррекции
- Выполнить аппликационную анестезию

#### Второй этап. Разметка

- В проекции носогубной складки определить точки введения препарата
- Расположить точки вкола в проекции носогубной складки в два ряда
- Равномерно распределить точки на всем протяжении носогубной складки на расстоянии 3-4 мм друг от друга
- Выполнить разметку с обеих сторон

#### Третий этап. Коррекция

- Техника введения препарата ADVANCE MEDIUM: микрокапельная
- Глубина введения 5-6 мм в проекции носогубных складок в виде капель
- Препарат вводится строго без контурирования
- Угол введения иглы относительно кожи: 90 градусов
- Объем препарата на 1 вкол: 0.05 - 0.06 мл

#### Четвертый этап. Завершающий этап

- Выполнить легкий массаж в зоне коррекции
- Дать рекомендации пациенту



Схема разметки



## Эффективная anti-age процедура без периода реабилитации

ADVANCE Strong - препарат на основе гиалуроновой кислоты, стабилизированной DVS. Концентрация гиалуроновой кислоты 30 мг/мл.

- 1 Осмотр пациента, заполнение медицинской документации, фотографирование.
- 2 Очищение кожи, предпроцедурная разметка и антисептическая обработка.
- 3 Инъекции выполняются по указанным на разметке точкам.

Используется игла 31G x 5 мм или 30G x 6 мм.

Прокол осуществляется под прямым углом на всю длину иглы.

Уровень введения: субдермально.

Объем препарата на 1 болюс составляет 0,05 мл.

Расход препарата на 1 процедуру: 1мл ADVANCE Strong.

- 4 По завершении инъектирования проводится легкий массаж в областях введения препарата. Препарат не должен визуализироваться.
- 5 Повторная антисептическая обработка и нанесение регенерирующего крема.
- 6 Фотодокументирование после процедуры.

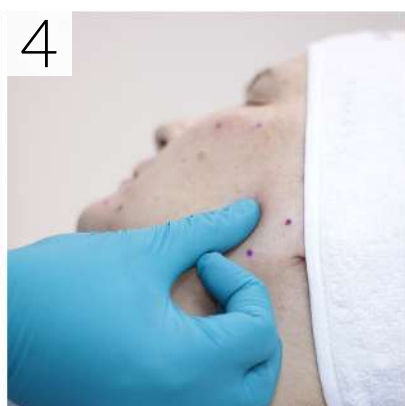
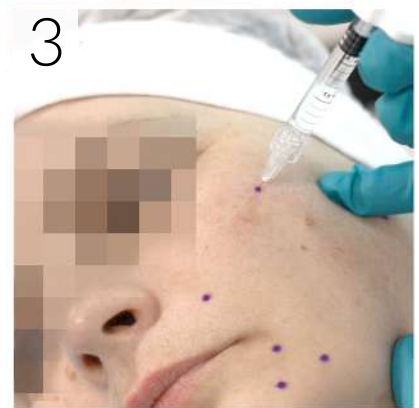

Advance Strong обеспечивает эффект лифтинга и оказывает длительное увлажняющее действие. Клинический эффект сохраняется до 6 месяцев. Повторную процедуру рекомендуется проводить через 4-6 месяцев.

# ADVANCE

МНОГОПРОФИЛЬНЫЕ ПРЕПАРАТЫ

РЕВИТАЛИЗАЦИЯ

РЕСТРУКТУРИЗАЦИЯ

ФИЛЛИНГ

## ШИРОКИЙ СПЕКТР КЛИНИЧЕСКИХ ПОКАЗАНИЙ

Уникальные физико-химические свойства препарата и особенности биодegradации позволяют получать разные клинические эффекты

## ДЛИТЕЛЬНЫЙ КЛИНИЧЕСКИЙ ЭФФЕКТ

Период биодegradации гиалуроновой кислоты составляет 6-8 месяцев благодаря стабилизации DVS

## БЕЗОПАСНОСТЬ

Экстраочищенная гиалуроновая кислота. Биосовместимый и полностью биодegradируемый материал

## ЕВРОПЕЙСКОЕ КАЧЕСТВО

Высокотехнологичное производство по международным стандартам

Имеет регистрационное удостоверение №РЗН 2019/8083 от 12.02.2019 Федеральной службы по надзору в сфере здравоохранения РФ как изделие медицинского назначения и официально разрешен к применению на территории РФ

